«Consente di conoscere tutte le opportunità di finanziamento per aziende e famiglie»

Bandi, uno sportello per i cittadini

Presentati in conferenza stampa gli obiettivi del Sap, già attivo sul sito del Comune

ACRI Supportare imprese e cittadini nel partecipare ai diversi bandi emessi ad ogni livello. Questo l'obiettivo dello sportello attività produttive.

Le finalità sono state illustrate nel corso di una conferenza stampa a cui hanno preso parte il responsabile zonale dell'azienda, Peppino Bonanno, il sindaco Nicola Tenuta e l'assessore alle attività produttive, Ottone Martelli.

Non un punto di riferimento fisico bensì un accesso via web gità attivo sul sito istituzionale del Comune.

Pochi passaggi, iscrizione e conferma dati, e si possono ricevere tutte le informazioni che riguardano bandi di Enti locali ed europei.

Il tutto diviso per categoria e area di interesse.

"Si vuole incentivare la partecipazione delle imprese e dei cittadini, hanno detto Tenuta e Martelli, in modo semplificato e veloce, al fine di rendere pubbliche tutte le opportunità a disposizione e di creare sviluppo.

E' un nuovo modo che permette agli interessati di tenersi costantemente aggiornati da casa o dalla sede di lavoro in tempo reale e con notevole risparmio di tempo e di costi. Invitiamo tutti a consultare il sito internet perché numerosi sono i bandi ed i finanziamenti per aziende e famiglie."

Il Sap funge anche da supporto per i Comuni, "consente agli Enti, dice Bonanno, di conoscere tutti i bandi pubblici, sarà poi cura dell'Ente stesso informare la cittadinanza e ciò potrebbe innescare un circolo virtuoso.

Le informazioni possono essere trasmesse via mail, sms e social network ed, inoltre, un numero verde è a disposizione per ogni chiarimento.

La conferenza stampa

Ogni cittadino potrà registrarsi come azienda o persona fisica scegliere la categoria di interesse ed anche l'area geografica, quindi riceverà tutte le informazioni a cui è interessato.

Secondo una recente statistica, dice Bonanno, molti bandi e finanziamenti scadono a causa della disinformazione, noi mettiamo a disposizione diversi mezzi sia alle aziende che alle famiglie che sono informate quotidianamente su opportunità locali, statali, regionali ed europee, anche attraverso consulenze gratuite."

Roberto Saporito

Molta attesa per l'evento che si terrà all'interno della chiesa dell'Annunziata alle 18,30

Oggi il concerto con i talenti acresi

ACRI Vi è molta attesa per il concerto di oggi, 23 dicembre, dalle 18,30, che si terrà all'interno della chiesa dell'Annunziata di piazza Sprovieri. "L'evento, si legge in una nota dell'assessore alla cultura, Salvatore Ferraro, potrebbe diventare un prestigioso appuntamento permanente e da istituzionalizzare. Si esibiranno giovani talenti acresi, eccellenti musicisti che si sono affermati, e si stanno affermando, in campo nazionale ed internazionale. Sarà presente anche il maestro Angelo Guido, noto ed apprezzato pianista nonché docente che ringrazio per aver accettato con entusiasmo l'invito. Secondo gli ultimi dati, la nostra cittadina è ai primissimi posti per numero e qualità di musicisti già affermati e numero di studenti iscritti al Conservatorio di Musica di Cosenza. L'evento permetterà di conoscere ed apprezzare dal vivo questi artisti che rappresentano un enorme patrimonio che va certamente tutelato e valorizzato, una risorsa di sicuro valore culturale, artistico, economico, turistico ed anche uno strumento di promozione dell'immagine della città. Sarà un'occasione straordinaria, continua Ferraro, per coniugare il piacere della buona musica con un saluto diretto e cordiale alla Città di Acri, per l'Amministrazione Comunale un'occasione per ringraziare i nostri encomiabili musicisti che tengono alto il nome di Acri. A nome dell'intera Amministrazione, conclude Ferraro, ringrazio anche tutti gli altri musicisti che, per impegni precedentemente assunti, non potranno partecipare ma che sicuramente avranno possibilità di farlo in una prossima occasione." Si esibiranno; V.Adimari (tromba), M.Capalbo (pianoforte), G.Fusaro (pianoforte), A.Gaccione (chitarra), L.Gaccione (pianoforte), G.Ginese (clarinetto), G. Guido (flauto), D.Guido (sax), L.Grosso (fagotto), P.Marchese (tromba), D.Perri (corno), M.Reale (oboe).

Il pianista Angelo Guido

ro.sa.

Molti i quesiti che si pongono i cittadini della città cratense

Un 2016 incerto per Bisignano

BISIGNANO Cosa migliorerà nel 2016? Se lo chiedono molti bisignanesi che chiudono l'anno con qualche dubbio da risolvere, inevitabilmente, nelle prossime settimane. Molti sono i quesiti soprattutto in materia ambientale, il vero punto debole della città cratense, stando almeno agli ultimi periodi. Il cambio di gestione per la raccolta dei rifiuti potrebbe essere un primo punto a favore, in quanto molte sono state le lamentele da un po' tutte le parti per quanto visto nei punti della città, tra zone della città trasformate in discariche e poca collaborazione generale. Proprio sulla raccolta differenziata si aprono più prospettive. Intanto, si dovrà cercare di capirne la sostenibilità in tutto il territorio bisignanese, non limitandosi solamente al centro storico e alle zone residenziale di Campo sportivo e Foresta.

Una maggiore raccolta differenziata porterebbe solo dei benefici in una città che, a livello ambientale, ha avuto una netta discesa, nonostante i tanti reclami. E parlando di ambiente, resta sempre il nocciolo legato intorno alla piattaforma tecnologica dei rifiuti. Si farà o non si farà? È Sempre l'incertezza a farla da padrona, in quanto non arrivano segnali contrari alla realizzazione dell'opera in terra cratense: il presidente regionale Mario Oliverio non ha mai smentito l'opzione sul territorio bisignanese che, di riflesso, preoccupa anche tutti i territori nella media valle del Crati.

Molto in ciò dovranno fare anche i partiti e i movimenti locali, che hanno proposto interessati convegni e dibattiti e potrebbero essere molto più incisivi nel chiedere ufficialmente al presidente regionale un intervento chiarificatore in materia.

Legata alla piattaforma è il tema finanziario: la Regione Calabria ancora non ha erogato il benefit di 900mila euro circa al Comune di Bisignano, la terza rata dell'accordo partito nel 2013 tra le parti.

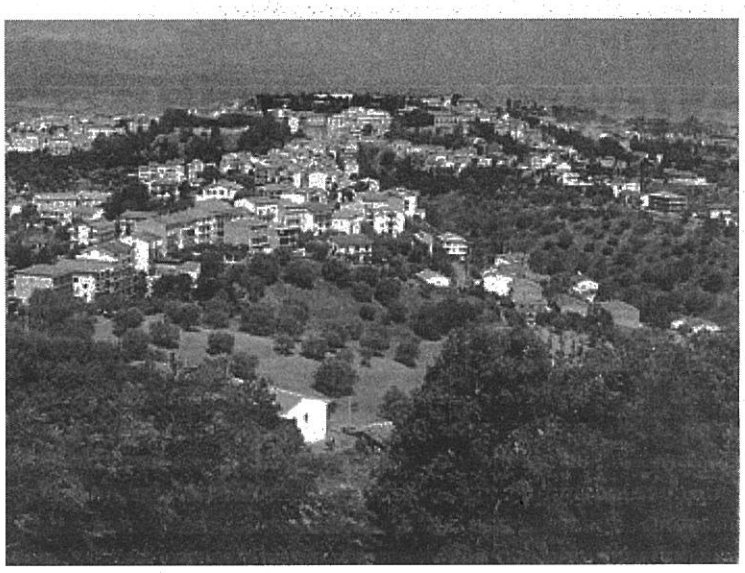

Il comune di Bisignano

Gli appassionati al bilancio valutano con molta attenzione questa particolare vicenda, che potrebbe creare delle ripercussioni di non poco conto sulle casse comunali.

Massimo Maneggio